



# Μετασχηματισμός του Δήμου Φυλής σε μια δίκαιη και ευημερούσα κοινωνία

ΚΕΙΜΕΝΟ ΔΙΑΒΟΥΛΕΥΣΗΣ ΣΤΡΑΤΗΓΙΚΗΣ  
ΔΗΜΟΥ ΦΥΛΗΣ



## ΠΡΟΛΟΓΟΣ ΔΗΜΑΡΧΟΥ

Η εκδήλωση για την Τοπική Πράσινη Συμφωνία (Local Green Deal) με τίτλο **“Μετασχηματισμός του Δήμου Φυλής σε ευημερούσα κ δίκαιη κοινωνία”** (Transformation of the Municipality of Fyli into a just and prosperous society) έχει ενταχθεί στο πλαίσιο των εκδηλώσεων της Ευρωπαϊκής Εβδομάδας Περιφερειών και Πόλεων (**EU Regions Week**) η οποία αποτελεί τη μεγαλύτερη ετήσια εκδήλωση της Ευρωπαϊκής Επιτροπής αφιερωμένη στην Ευρωπαϊκή Πολιτική Συνοχής.

Η Ευρωπαϊκή Εβδομάδα Περιφερειών και Πόλεων έχει εξελιχθεί σε ένα πανευρωπαϊκό forum για τη συζήτηση κοινών προκλήσεων για τις περιφέρειες και τις πόλεις της Ευρώπης φέρνοντας σε επαφή πολιτικούς, υπεύθυνους λήψης αποφάσεων, εμπειρογνώμονες και επαγγελματίες της πολιτικής συνοχής, καθώς και ενδιαφερόμενους από τις επιχειρήσεις, τις οργανώσεις της κοινωνίας των πολιτών, τον ακαδημαϊκό κόσμο και τα θεσμικά όργανα της ΕΕ. Αξίζει να σημειωθεί ότι το 2022 η εκδήλωση έφτασε σε αριθμό ρεκόρ σχεδόν 20.000 συμμετεχόντων.

Συνεπώς η επίσημη συμμετοχή του Δήμου στην Ευρωπαϊκή Εβδομάδα Περιφερειών και Πόλεων, αποτελεί σημαντική επιτυχία. Η πρόταση της συμμετοχής μας η οποία ξεχώρισε αναμεσα σε άλλες προτάσεις Ευρωπαϊκών Δήμων, έτυχε της έγκρισης της Ε.Ε. και σκοπό έχει να κάνει γνωστό τον αναπτυξιακό σχεδιασμό του Δήμου στα όργανα της Ε.Ε. και στους φορείς της Ευρωπαϊκής Πολιτικής Συνοχής.

Στο πλαίσιο της αναπτυξιακής στρατηγικής του Δήμου Φυλής, η ενημέρωση, διαβούλευση και εν τέλει η συμμετοχικότητα αποτελούν συστατικό στοιχείο της σύγχρονης τοπικής διακυβέρνησης και λογοδοσίας.

Ο Δήμος Φυλής σχεδιάζει, προωθεί και πορεύεται με μακρόπνοο σχεδιασμό που βασίζεται σε μια συγκεκριμένη Στρατηγική και ένα συγκεκριμένο πλαίσιο χρηματοδότησης.



Οι προκλήσεις αναφορικά με το κλίμα και το περιβάλλον έχουν αντίκτυπο τόσο στην οικονομία αλλά και την κοινωνία. Οι περισσότερες από αυτές τις προκλήσεις έχουν Αστική Διάσταση και ο Δήμος Φυλής δεν αποτελεί εξαίρεση με τρανό παράδειγμα τις πρόσφατες καταστροφικές πυρκαγιές.

Η ΕΕ αντιλαμβανόμενη όλες τις παραπάνω προσκλήσεις έθεσε έναν πολύ σημαντικό στόχο. Να καταστεί κλιματικά ουδέτερη έως το 2050. Για να διευκολύνει την μετάβαση στην κλιματική αυτή ουδετερότητα και σε μια οικονομία με μηδενικές εκπομπές αερίων θέσπισε πολλά χρηματοδοτικά και πολιτικά εργαλεία με επίκεντρο αυτών την Ευρωπαϊκή Πράσινη Συμφωνία. Πρόκειται για τον οδικό χάρτη για την μετάβαση στην κλιματική ουδετερότητα, εξασφαλίζοντας παράλληλα τις απαραίτητες επενδύσεις και εργαλεία.

Η Ευρωπαϊκή Πράσινη Συμφωνία, σε συνδυασμό με τους χρηματοδοτικούς και υποστηρικτικούς μηχανισμούς της ΕΕ μπορεί να προσφέρει **σημαντικές αναπτυξιακές προοπτικές στο Δήμο Φυλής.**

Επιπρόσθετα ο Δήμος έχει να αντιμετωπίσει την πρόσκληση της **βιωσιμότητας**. Μια πρόσκληση ιδιαίτερα δύσκολη και πολύπλοκη που μόνο μέσω ενός Συνεκτικού και Συμμετοχικού Πλαισίου Στρατηγικής μπορεί να καθορίσει με σαφή τρόπο την προσέγγιση της βιωσιμότητάς του.

Στο πλαίσιο αυτό η Δημοτική Αρχή έχοντας πλήρη επίγνωση των προκλήσεων, αποφάσισε να υλοποιήσει μια Στρατηγική για τον «Μετασχηματισμό του Δήμου Φυλής σε μια Δίκαιη και ευημερούσα κοινωνία» με στοχευμένες παρεμβάσεις που θα στηρίξουν τις προσπάθειες για εξεύρεση πρόσθετων Εθνικών και Ευρωπαϊκών πόρων και θα μεγιστοποιούν το αποτέλεσμα των διατιθέμενων πόρων.

Στόχος της συγκεκριμένης Στρατηγικής είναι η εκπόνηση ενός ολοκληρωμένου σχεδιασμού για τον Δήμο, που χρησιμοποιώντας τις σύγχρονες ευρωπαϊκές κατευθύνσεις θα συμβάλει στην αστική, κοινωνική και οικονομική αναβάθμιση μετατρέποντας το Δήμο Φυλής σε μια δίκαιη και ευημερούσα κοινωνία.

Ευρύτερη φιλοδοξία μας είναι η νέα στρατηγική που είναι βασισμένη στο στρατηγικό εργαλείο των **Τοπικών Πράσινων Συμφωνιών (Local Green Deal)** της Ευρωπαϊκής Επιτροπής να αποτελέσει ένα ουσιαστικό, πρακτικό εργαλείο για την επίτευξη των μέσο και μακροπρόθεσμων στόχων του Δήμου Φυλής σε όλους τους τομείς αρμοδιότητάς του.

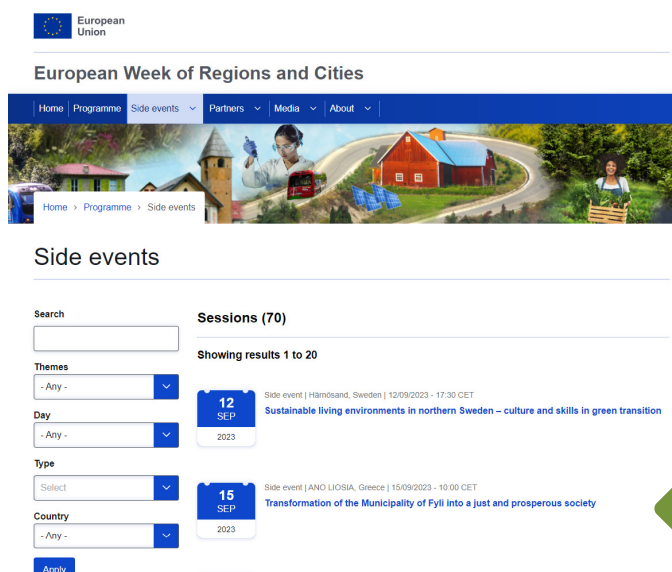

The screenshot shows the 'European Week of Regions and Cities' website. It features a navigation menu with 'Home', 'Programme', 'Side events', 'Partners', 'Media', and 'About'. Below the menu is a banner image with the text 'Home > Programme > Side events'. The main content area is titled 'Side events' and includes a search bar, filter options for 'Themes', 'Day', 'Type', and 'Country', and a list of sessions. Two sessions are visible: one on 12 SEP 2023 titled 'Sustainable living environments in northern Sweden – culture and skills in green transition' and another on 15 SEP 2023 titled 'Transformation of the Municipality of Fyli into a just and prosperous society'. A green arrow points from the second session towards the right.

## Ο ΔΗΜΟΣ ΦΥΛΗΣ



Ο Δήμος Φυλής βρίσκεται στην περιφέρεια Αττικής και περιλαμβάνει τις Δημοτικές Ενότητες των Άνω Λιοσίων, Ζεφυρίου και Φυλής. Καλύπτει συνολική έκταση 109km<sup>2</sup> και ο πληθυσμός του είναι περίπου 49.000 (απογραφή 2021). Ο Δήμος Φυλής, ο οποίος είναι ο πολυπληθέστερος Δήμος της Δυτικής Αττικής, είναι ένας από τους παλαιότερους Δήμους της Ελλάδας, που εκτείνεται στους νοτιοδυτικούς πρόποδες της Πάρνηθας. Η περιοχή του Δήμου Φυλής είναι γνωστή για τις κλασικές και βυζαντινές αρχαιότητες που περιλαμβάνουν μεταξύ άλλων, το αρχαίο φρούριο Φυλής, το τείχος «Δέμα», το σπήλαιο του Πανός, υδραγωγεία και αρχαία μονοπάτια.

Αξίζει να σημειωθεί ότι το Φρούριο Φυλής διαδραμάτισε σημαντικό ρόλο στην εδραίωση της Δημοκρατίας ως πολίτευμα. Στην περιοχή του Δήμου βρίσκονται, επίσης, τρία από τα πιο γνωστά μοναστήρια σε πανελλαδικό επίπεδο, η Μονή Κλειστών, η Μονή Αγίου Κυπριανού και η Μονή Παναγία Κανάλας.

Η γεωγραφική θέση του Δήμου αποτελεί ένα από τα μεγαλύτερά του πλεονεκτήματα, με μεγάλο φυσικό πλούτο, ενώ παράλληλα υπάρχει εύκολη πρόσβαση μέσω των κεντρικών οδικών αρτηριών (Αττική Οδός, Περιφερειακή Αιγάλεω) και του προαστιακού σιδηροδρόμου. Σε αντίθεση με τους περισσότερους δήμους της Αττικής είναι αρκετά αραιοκατοικημένος με μεγάλες αδόμητες εκτάσεις.

## ΤΟ ΟΡΑΜΑ ΜΑΣ

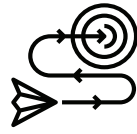

Από την έναρξη της θητείας μας ως Δημοτική Αρχή, θέσαμε έναν μεγαλόπνοο στόχο: Την υλοποίηση εμβληματικών έργων για τη βελτίωση της ποιότητας ζωής των κατοίκων και ταυτόχρονα την αναβάθμιση της εικόνας του Δήμου Φυλής στον κόσμο.

Με όραμα, σχέδιο και συστηματική δουλειά, επικεντρώσαμε τις προσπάθειές μας στην εκπόνηση ενός φιλόδοξου και μεγαλόπνοου αναπτυξιακού σχεδίου με σκοπό τη δημιουργία εμβληματικών έργων, τα οποία θα δώσουν ξανά ζωή στον τόπο μας, και θα φέρουν πρόοδο και θέσεις εργασίας στην τοπική κοινωνία.

Ο ολοκληρωμένος αναπτυξιακός σχεδιασμός του Δήμου Φυλής περιλαμβάνει τρεις κύριους άξονες: Πρώτον περιβαλλοντική αποκατάσταση. Δεύτερον, αναβάθμιση της ποιότητας ζωής των κατοίκων του Δήμου μας. Τρίτον, οικονομική ανάπτυξη και κοινωνική ευημερία με όρους βιωσιμότητας για την τοπική κοινωνία.

Σήμερα, με ικανοποίηση βλέπουμε το όραμά μας να γίνεται πραγματικότητα:

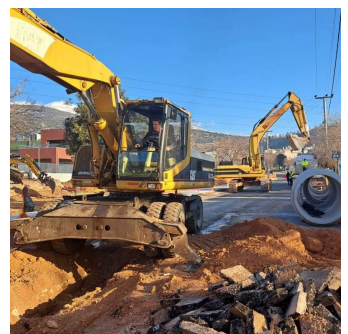
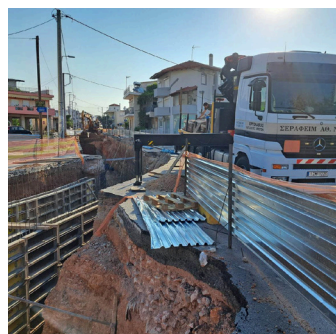
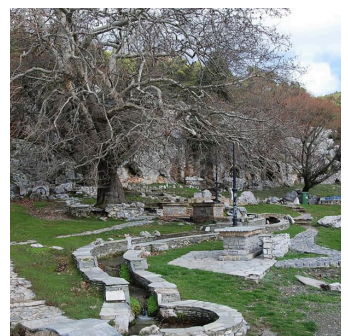
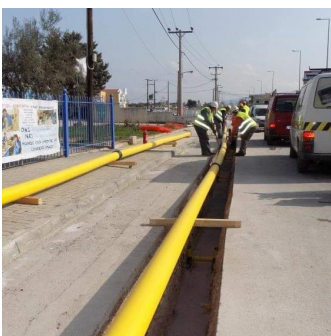



## Ενεργειακή αυτοτέλεια και εξάλειψη του φαινομένου της ενεργειακής φτώχειας

- Ανάπλαση παλαιού Χώρου Υγειονομικής Ταφής Απορριμμάτων (Χ.Υ.Τ.Α.) για τη δημιουργία Πάρκου Ηλιακής Ενέργειας 10 MW, καθώς και χώρων αναψυχής και πρασίνου.
- Άδειες παραγωγού ηλεκτρικής ενέργειας συνολικής ισχύος 325 MW
- Υπογεγραμμένες Συμβάσεις - όροι σύνδεσης με ΔΕΔΔΗΕ για εικονικό ενεργειακό συμψηφισμό (net metering)
- Ίδρυση της Ενεργειακής κοινότητας ΦΑΕΘΩΝ με στόχο την εξάλειψη της ενεργειακής φτώχειας με δωρεάν παροχή ηλεκτρικού ρεύματος
- Μεγάλη συμβολή στην ενεργειακή αυτοτέλεια θα έχει και η μονάδα αποθήκευσης που προγραμματίζει ο Δήμος ονομαστικής ισχύος 240MWh

Στόχος των παραπάνω δράσεων είναι η **ενεργειακή αυτοτέλεια του Δήμου Φυλής** με:

- κάλυψη των ενεργειακών αναγκών όλων των δημοτικών κτιρίων,
- παροχή δωρεάν ηλεκτρικού ρεύματος στους δημότες
- διάθεση της πλεονάζουσας παραγωγής ηλεκτρικού ρεύματος προς πώληση στο δίκτυο.
- μείωση εκπομπών CO2 ποσότητας 240.000tn





## Υδρολογική αυτοτέλεια

- Διάνοιξη Γεωτρήσεων και εκσυγχρονισμός του δικτύου ύδρευσης
- Εκμετάλλευση υδάτινων πηγών Πάρνηθας
- Μικρογεωτρήσεις για την άρδευση αστικού πρασίνου
- Εγκατάσταση φωτοβολταϊκού συστήματος ισχύος 0,5MW για την αξιοποίηση ανανεώσιμων πηγών ενέργειας (ΑΠΕ) σε αντλιοστάσια του Δήμου
- Τοποθέτηση ψηφιακών υδρόμετρων νέας τεχνολογίας

Στόχος των παραπάνω δράσεων είναι η **υδρολογική αυτοτέλεια του Δήμου Φυλής** με:

- παροχή δωρεάν νερού ύδρευσης
- βελτίωση της ενεργειακής απόδοσης του δικτύου ύδρευσης.
- περιορισμό διαρροών στα δίκτυα ύδρευσης





## Νέες σχεδιαζόμενες δράσεις ολιστικής ανάπτυξης του Δήμου



### Ανέγερση Φοιτητικών Εστιών στο Πάρκο Πόλης

- Ανέγερση Φοιτητικών Εστιών και Εκπαιδευτικών Αμφιθεάτρων Πανεπιστημίου Δυτικής Αττικής και Χώρων Πολιτισμού, καθώς και φοιτητικών εστιών του Γεωπονικού Πανεπιστημίου Αθηνών, συνολικής δυναμικότητας 2.200 κλινών στην περιοχή Πάρκου Πόλης

Στόχος :

Οι φοιτητικές εστίες σε συνδυασμό με την ανέγερση του νέου Πολιτιστικού Κέντρου του Δήμου Φυλής αναμένεται να επιδράσουν καταλυτικά στην οικονομική ανάπτυξη και την κοινωνική και αστική αναζωογόνηση της ευρύτερης περιοχής του Δήμου Φυλής.



### Διαμεταφορικό κέντρο – Logistics

- Διαμεταφορικό κέντρο – Logistics σε ακίνητο που βρίσκεται στην περιοχή «Σπηλιές» του Δήμου Φυλής, έκτασης 450 στρ. για την μετεγκατάσταση μεταφορικών επιχειρήσεων από την περιοχή του Ελαιώνα και τη δημιουργία ενός cluster μεταφορικών επιχειρήσεων, με ευρωπαϊκή ακτινοβολία και εμβέλεια.

Στόχος :

- Αύξηση δημοτικών εσόδων.
- Δημιουργία προϋποθέσεων ώστε ο Δήμος Φυλής να εξελιχθεί άμεσα σε σημαντικό πόλο προσέλκυσης επενδύσεων, σε όλο το φάσμα της παραγωγής και των υπηρεσιών (βιομηχανία, logistics, υπηρεσίες, μεγάλες εμβληματικές επενδύσεις).
- Δημιουργία νέων θέσεων εργασίας

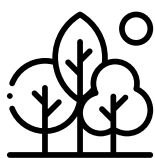

## Αποκατάσταση φυσικού πλούτου

Ο Δήμος μας είναι σε διαρκή ετοιμότητα για την αντιμετώπιση των επιπτώσεων της κλιματικής αλλαγής που κάνουν την εμφάνισή τους με ολοένα και πιο δραματικό τρόπο.

Ενώ σχεδιάζονται και υλοποιούνται οι παραπάνω ολιστικές δράσεις, την ίδια στιγμή, ο Δήμος καλείται να αντιμετωπίσει τις επιπτώσεις της πολύ πρόσφατης καταστροφικής πυρκαγιάς που έπληξε τον φυσικό πλούτο του τόπου μας.

Για την μεταπυρική αποκατάσταση, ο Δήμος προβαίνει:

Σε κατεπείγοντα μέτρα αποκατάστασης

- με καθαρισμό των καμένων εκτάσεων, την τοποθέτηση σειρών από κορμούς δένδρων (κορμοδεματα) ώστε να αποτραπεί η διάβρωση των εδαφών.
- με δενδροφύτευση αστικού ιστού
- με άμεση δρομολόγηση των αντιδιαβρωτικών και αντιπλημμυρικών έργων, προκειμένου να θωρακιστεί η περιοχή.
- με μία δέσμη άμεσων μέτρων με τα οποία θα ανακάμψει η αγροτική οικονομία (ελαιοκομία, μελισσοκομία κ.λ.π.) και συγκεκριμένα:
  - άμεση αποκατάσταση του ελαιώνα της Φυλής,
  - καθαρισμός αγροκτημάτων, φύτευση δένδρων και συντήρησή τους, υπό την επίβλεψη των γεωπόνων του Δήμου,
  - ενίσχυση του προγράμματος «ελιά», το οποίο βρίσκεται σε εξέλιξη τα τελευταία χρόνια, με δωρεάν παροχή ελαιόδενδρων,
  - ενίσχυση του προγράμματος «μέλισσα», το οποίο, βρίσκεται σε εξέλιξη, σε συνεργασία με τους μελισσοκομικούς φορείς και το οποίο θα συμβάλλει στην προστασία της βιοποικιλότητας της περιοχής μας





Επιπρόσθετα, σχεδιάζονται μεσοπρόθεσμα μέτρα για την αποκατάσταση των πληγισιών, από τις πυρκαγιές, περιοχών όπως:

- δενδροφύτευση στις περιοχές της αρμοδιότητας μας,
- αποκατάσταση του καμένου δάσους σε συνεργασία με το Δασαρχείο Πάρνηθας και τη Διεύθυνση Δασών και το Υπουργείο Περιβάλλοντος και Ενέργειας,
- παρακολούθηση της αναγέννησης των καμένων εκτάσεων,
- σχεδιασμός έργων αντιδιαβρωτικής προστασίας των εδαφών και προστασίας από τις πλημμυρικά φαινόμενα,
- νέες αντιπυρικές ζώνες.

Η αποκατάσταση των καμένων και υποβαθμισμένων δασικών εκτάσεων, καθώς και οι παρεμβάσεις για την προστασία της βιοποικιλότητας θα συμβάλλουν ουσιαστικά στον μετριασμό των επιπτώσεων της κλιματικής αλλαγής όχι μόνο στην περιοχή μας, αλλά και γενικότερα σε ολόκληρο το λεκανοπέδιο της Αττικής.



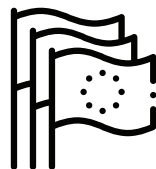

Ο Δήμος Φυλής συμμετέχει ενεργά σε εκδηλώσεις της Ευρωπαϊκής Επιτροπής και της Επιτροπής Περιφερειών, σε εκδηλώσεις ενώσεων δήμων από όλη την Ευρώπη, σε πολλαπλές σημαντικές συναντήσεις εργασίας, καθώς και σε συναντήσεις δικτύωσης δήμων με ευρωβουλευτές, δημάρχους και αξιωματούχους της Ε.Ε. Οι θεματικές που αναπτύσσονται, πέρα από τα γενικά Θεσμικά Ζητήματα και τις Κατευθύνσεις, καθώς και τις Προετοιμασίες για την νέα Προγραμματική Περίοδο 2021-2027, είναι το Περιβάλλον & Κλιματική Αλλαγή, οι Βιώσιμοι Στόχοι, το Βιώσιμο Αστικό Περιβάλλον, η Κυκλική Οικονομία και οι Εφαρμογές της, η Πολιτική Προστασία, οι Έξυπνες Πόλεις και οι Προηγμένες Τεχνολογίες κ.ά.

Η κατεύθυνση της δημοτικής αρχής και το όραμα της για έναν πρότυπο ευρωπαϊκό δήμο, καινοτόμο και πρωτοπόρο στην αντιμετώπιση των επιπτώσεων της κλιματικής αλλαγής, την ενεργειακή μετάβαση και την πράσινη ανάπτυξη αντικατοπτρίζεται ενδεικτικά από τις παρακάτω πρωτοβουλίες :

- **Big Data 4Rivers** - Interreg Europe
- **CESBA MED** - Interreg Mediterranean
- **YES! Νεολαία** για την Ευρωπαϊκή Αλληλεγγύη
- **Walk the Global Walk**
- **DOWN** (\*σύνδρομο) – Χωρίς Εμπόδια
- Συμμετοχή ως **Follower City** στο πρόγραμμα **Horizon 2020**:  
Prospect+,  
E-planet,  
Energee Watch,.
- **Πρέσβης του Συμφώνου της Ε.Ε. για το Κλίμα**
- **Ευρωπαϊκή Σύνοδος Κορυφής για τις Περιφέρειες και τις Πόλεις - Μασσαλία 2022**
- Συνέδριο «**Συνεργασίες για την Κοινωνική Ένταξη**» στο Μπορντό της Γαλλίας.
- **Μέλος του δικτύων**  
Δίκτυο Ιστορικών Πόλεων κατά των Πλαστικών Απορριμμάτων – HISCAP  
Ευρωπαϊκό Κοινωνικό Δίκτυο  
ELISAN- Ευρωπαϊκό Δίκτυο Τοπικής Ένταξης και Κοινωνικής Δράσης  
DYPALL , Η «Ανάπτυξη της Συμμετοχής Νέων σε Τοπικό Επίπεδο, DYPALL»
- Συμφωνία Πράσινης Πόλης, **Green City Accord**
- **Σύμφωνο Δημάρχων για το Κλίμα και την Ενέργεια**
- Επικύρωση του Χάρτη για την προσαρμογή στην Κλιματική Αλλαγή  
(Community of Practice of the Mission Adaptation to Climate Change)
- **Χτίζοντας την Ευρώπη με τους Εκπροσώπους της Τοπικής Αυτοδιοίκησης**  
(Building Europe with Local Councillors)



## Παρουσίαση της Πράσινης Συμφωνίας Δήμου Φυλής

### Η Στρατηγική της Τοπικής Πράσινης Συμφωνίας

Η Στρατηγική της Τοπικής Πράσινης Συμφωνίας Τα διεθνή πλαίσια που έχουν διαμορφωθεί για την βιώσιμη ανάπτυξη αλλά και οι διάφορες ευρωπαϊκές πρωτοβουλίες σε συνδυασμό με την επείγουσα ανάγκη ο Δήμος να επενδύσει στην βιωσιμότητα, δείχνει ότι τώρα είναι η στιγμή να εφαρμόσει και να υλοποιήσει μια στρατηγική για την μεταστροφή του σε μια Δίκαιη και ευημερούσα κοινωνία.

Είναι ευκαιρία να επωφεληθεί ο Δήμος από τις ευρωπαϊκές και εθνικές χρηματοδοτήσεις όπως το Σχέδιο Ανάκαμψης, τα Ευρωπαϊκά Διαρθρωτικά Ταμεία, τα Ευρωπαϊκά προγράμματα τα οποία, όλα ανεξαιρέτως, λαμβάνουν υπόψη τους τις προτεραιότητες της Ευρωπαϊκής Πράσινης Συμφωνίας.

Η αποτελεσματική μόχλευση πόρων (οικονομικών, εξοπλισμού, ανθρώπινου δυναμικού) για την υλοποίηση δράσεων βιωσιμότητας είναι μια μεγάλη πρόκληση που πρέπει να αντιμετωπίσει ο Δήμος ειδικά μάλιστα όταν καλείται ταυτόχρονα να αντιμετωπίσει είτε πιεστικές καθημερινές απαιτήσεις είτε έκτακτα φαινόμενα (φυσικές καταστροφές, πανδημία, κλπ).

Η πολιτική δέσμευση ήδη από το 2020 με την συμμετοχή στο Green City Accord, είναι και μεν κρίσιμος παράγοντας αλλά δεν αρκεί αν δεν μπορεί να υποστηριχθεί και να βασιστεί στο σωστό σχεδιασμό - ένα ευρύ, δηλαδή, φάσμα συστηματικών δραστηριοτήτων με την συμμετοχή όλων των ενδιαφερομένων μερών.

Ο Δήμος Φυλής ηγείται της μετάβασης της οικονομίας του, διαμορφώνοντας μια Τοπική Πράσινη Συμφωνία μέσω συγκεκριμένων δράσεων σε τοπικό επίπεδο και ακολουθώντας τα παρακάτω συγκεκριμένα βήματα.



## Προτεραιότητες της Πράσινης Συμφωνίας

Για τον προσδιορισμό των Αξόνων της στρατηγικής της Τοπικής Πράσινης Συμφωνίας ακολουθήθηκε η αρχιτεκτονική της Ευρωπαϊκής Πράσινης Συμφωνίας ενώ στην συνέχεια εντοπίστηκαν τα ιδιαίτερα εκείνα χαρακτηριστικά της πόλης που θα της εξασφαλίσουν την πρόσβασή τόσο στην χρηματοδότηση όσο στα πολιτικά εκείνα εργαλεία που συμβάλουν στην υλοποίηση και την επιτυχία της. Έτσι οι Άξονες της Τοπικής Πράσινης Συμφωνίας είναι οι:



**Αύξηση φιλοδοξίας ΕΕ για το κλίμα**



**Καθαρή, προσιτή και ασφαλής ενέργεια**



**Κινητοποίηση βιομηχανίας για καθαρή και κυκλική οικονομία**



**Οικοδόμηση και ανακαίνιση κτιρίων με αποδοτικό τρόπο**



**Μετάβαση σε βιώσιμη και έξυπνη κινητικότητα**



**Σύστημα τροφίμων “από το αγρόκτημα στο πιάτο”**



**Διατήρηση και αποκατάσταση οικοσυστημάτων και βιοποικιλότητας**



**Μηδενική ρύπανση και περιβάλλον χωρίς τοξικές ουσίες**

**Χρηματοδότηση**

**Δίκαιη μετάβαση**

**Έρευνα / Καινοτομία**



## Δυνητικό χρηματοδοτικό εργαλείο για την υλοποίηση της Πράσινης Συμφωνίας

Και στην νέα προγραμματική περίοδο προβλέπεται η «**Ολοκληρωμένη Προσέγγιση στη Χωρική Ανάπτυξη**», η οποία στοχεύει στη συνδυασμένη και ολοκληρωμένη προώθηση της αποδοτικής εφαρμογής νέων εργαλείων που αφορούν στην Τοπική Ανάπτυξη με Πρωτοβουλία Τοπικών Κοινοτήτων, τη Βιώσιμη Αστική Ανάπτυξη και την Ολοκληρωμένη Χωρική Επένδυση.

Η χωρική ανάπτυξη κατά την Προγραμματική Περίοδο 2021 - 2027 εφαρμόζεται με κατάλληλη «**δόμηση**» των διαθέσιμων χωρικών εργαλείων, ώστε να επιτυγχάνεται μόχλευση πόρων, με προϋπόθεση τη συνέργια των Ευρωπαϊκών Διαρθρωτικών και Επενδυτικών Ταμείων και τη διασφάλιση της «**διακυβέρνησης**» και συνεργασίας των εμπλεκόμενων επιπέδων.

Η Δημοτική Αρχή της Πόλης σκοπεύει να αξιοποιήσει σύγχρονα χωρικά, αναπτυξιακά και χρηματοδοτικά εργαλεία, στο πλαίσιο μιας στοχευμένης και οργανωμένης αναπτυξιακής προοπτικής. Ειδικότερα, η Ο.Χ.Ε. θα μπορούσε να αποτελέσει το εργαλείο εφαρμογής και υλοποίησης της Τοπικής Πράσινης Συμφωνίας του Δήμου Φυλής.

Ο Δήμος Φυλής θέτει ως **όραμα** της Τοπικής Πράσινης Συμφωνίας το «**Μετασχηματισμό του Δήμου Φυλής σε μια δίκαιη και ευημερούσα κοινωνία, απαλλαγμένη από την χρήση πόρων και ρυπογόνες δραστηριότητες, δίνοντας έμφαση στη μείωση του ενεργειακού του αποτυπώματος, στην ενεργειακή και υδρολογική του αυτοτέλεια καθώς και στην πράσινη και ψηφιακή μετάβαση**».

Η Στρατηγική αυτή τίθεται σε διαβούλευση προκειμένου να αποκτήσει εύρος και βάθος στη συνείδηση των πολιτών, των επαγγελματιών, του τοπικού κοινωνικού κεφαλαίου. Η παρούσα διαβούλευση ωστόσο δεν σταματά με την «οριοθέτηση» στρατηγικών επιλογών και τη συμφωνία στο περιεχόμενό τους, αλλά θα συνεχισθεί και θα εμπλουτισθεί με επιμέρους θεματικά σχέδια δράσης, όπως μεταξύ άλλων τη βιώσιμη αστική κινητικότητα, την επιχειρηματικότητα, την κοινωνική συνοχή, την έξυπνη πόλη, την τοπική διακυβέρνηση.

Συγκεκριμένα η **Τοπική Πράσινη Συμφωνία του Δήμου Φυλής** μπορεί να ενταχθεί στην «Ολοκληρωμένη Χωρική Ανάπτυξη» του ΕΣΠΑ 2021-2027, να σχεδιαστεί δε και να εφαρμοστεί μέσω του χωρικού εργαλείου της «Ολοκληρωμένης Χωρικής Επένδυσης» (Ο.Χ.Ε.) αξιοποιώντας τις σχετικές προβλέψεις του εγκεκριμένου ΠΕΠ Αττικής.

Στο πλαίσιο της σχεδιαζόμενης και υπό διαβούλευση Τοπικής Πράσινης Συμφωνίας εφαρμόζονται στα όρια του Δήμου Φυλής παρεμβάσεις σε όλους του άξονες της Ευρωπαϊκής Πράσινης Συμφωνίας.

Για πρώτη φορά οι σχεδιαζόμενες παρεμβάσεις εκλαμβάνονται ως μέρος μιας ευρύτερης φιλοσοφίας για τη φυσιογνωμία του Δήμου Φυλής με σκοπό να αρθεί η αποσπασματικότητα και αντιφατικότητα που συνήθως χαρακτηρίζει τέτοιου είδους παρεμβάσεις στη χώρα μας. Για τον λόγο αυτό η χρήση της «Ολοκληρωμένης Χωρικής Επένδυσης» (Ο.Χ.Ε.) επικοινωνεί και υποστηρίζεται από όλα τα υπερκείμενά της στρατηγικά σχέδια και εργαλεία σχεδιασμού.





Σε επίπεδο ΕΕ θα διατεθούν ιδιαίτερα σημαντικοί πόροι με στόχο την ανάκαμψη, την ανθεκτικότητα αλλά και την κλιματική ουδετερότητα της Ευρώπης. Οι σημαντικοί αυτοί πόροι μεταφέρονται σε Εθνικό Επίπεδο ως εξής:

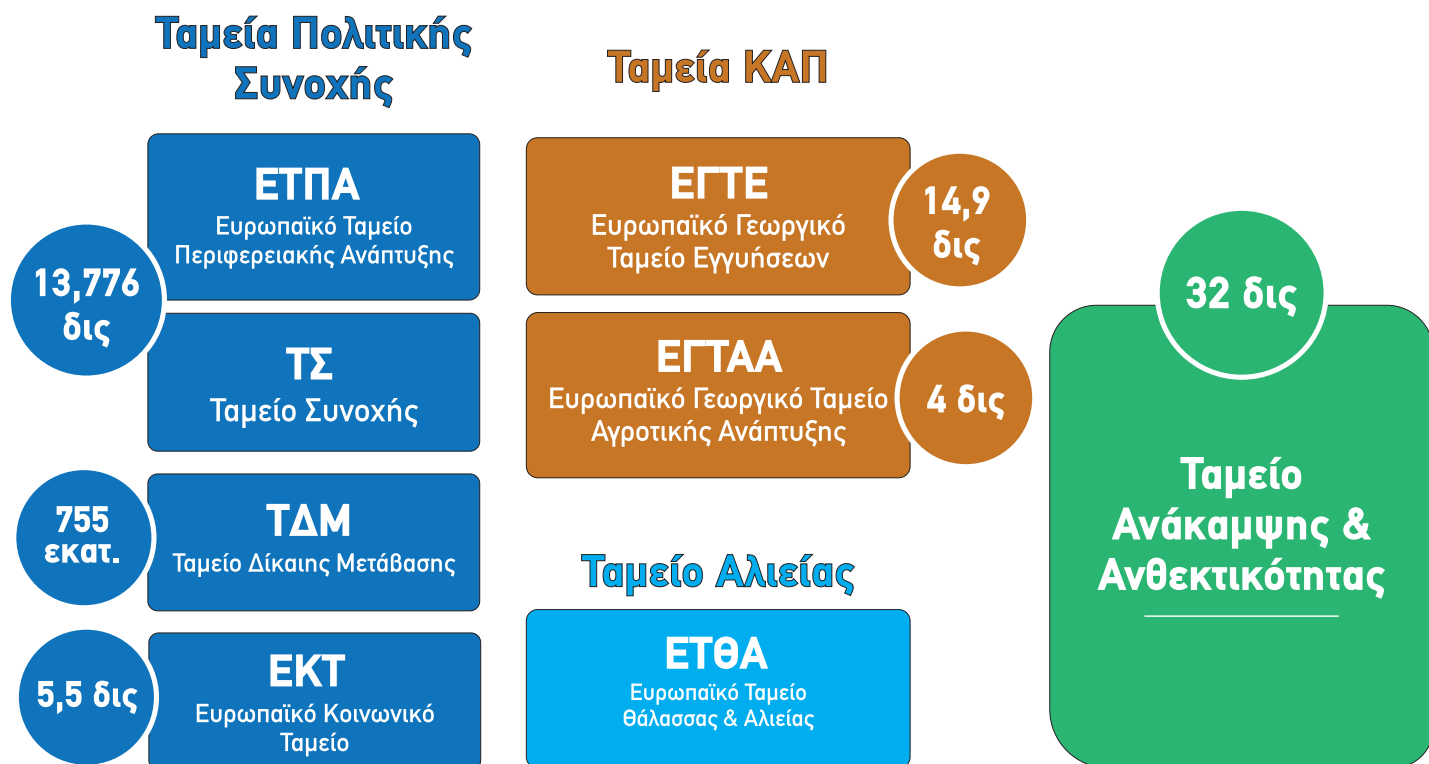

Οι δυνητικές πηγές χρηματοδότησης της τοπικής Πράσινης Συμφωνίας μπορεί να είναι:

- Τα γνωστά **συγχρηματοδοτούμενα προγράμματα του ΕΣΠΑ 2021-2027** (Τομεακά προγράμματα όπως το πρόγραμμα Περιβάλλον και κλιματική αλλαγή αλλά και το Περιφερειακό Πρόγραμμα Αττικής), το Ταμείο Ανάκαμψης, αλλά και τα ευρωπαϊκά ανταγωνιστικά προγράμματα όπως urbact, Interreg , life+
- Οι Χρηματοδοτήσεις από **Εθνικούς πόρους** όπως τα προγράμματα του Πράσινου Ταμείου ή του υπουργείου Περιβάλλοντος και Ενέργειας
- Οι **απευθείας χρηματοδοτήσεις από την ΕΕ**, μέσω των **Ανταγωνιστικών Προγραμμάτων ΕΕ** (π.χ. Horizon Europe, Interreg Euro Med, UIA, 100 κλιματικά ουδέτερες πόλεις) αλλά και μέσω των **βραβείων** (π.χ. New European Bauhaus Prizes, European Green Leaf Award, Ευρωπαϊκή Πράσινη πρωτεύουσα κ.α)
- Τέλος υπάρχει η δυνατότητα δανειοδότησής με ευνοϊκούς όρους είτε από το παρακαταθηκών και δανείων είτε από την Ευρωπαϊκή Τράπεζα επενδύσεων αλλά και οι χρηματοδοτήσεις μέσω ΣΔΙΤ

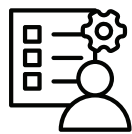

## Σύστημα διακυβέρνησης Δήμου Φυλής

Σε ότι αφορά στη δομή διακυβέρνησης της Τοπικής Πράσινης συμφωνίας του Δήμου Φυλής, αυτή θα πρέπει να περιλαμβάνει δύο επίπεδα:

(α) Το Επιτελικό Επίπεδο, το οποίο αφορά στη χάραξη πολιτικής και τη λήψη αποφάσεων.

(β) Το Εκτελεστικό Επίπεδο, το οποίο αφορά τεκμηρίωση, το συντονισμό και την εφαρμογή της διαμορφωθείσας πολιτικής.

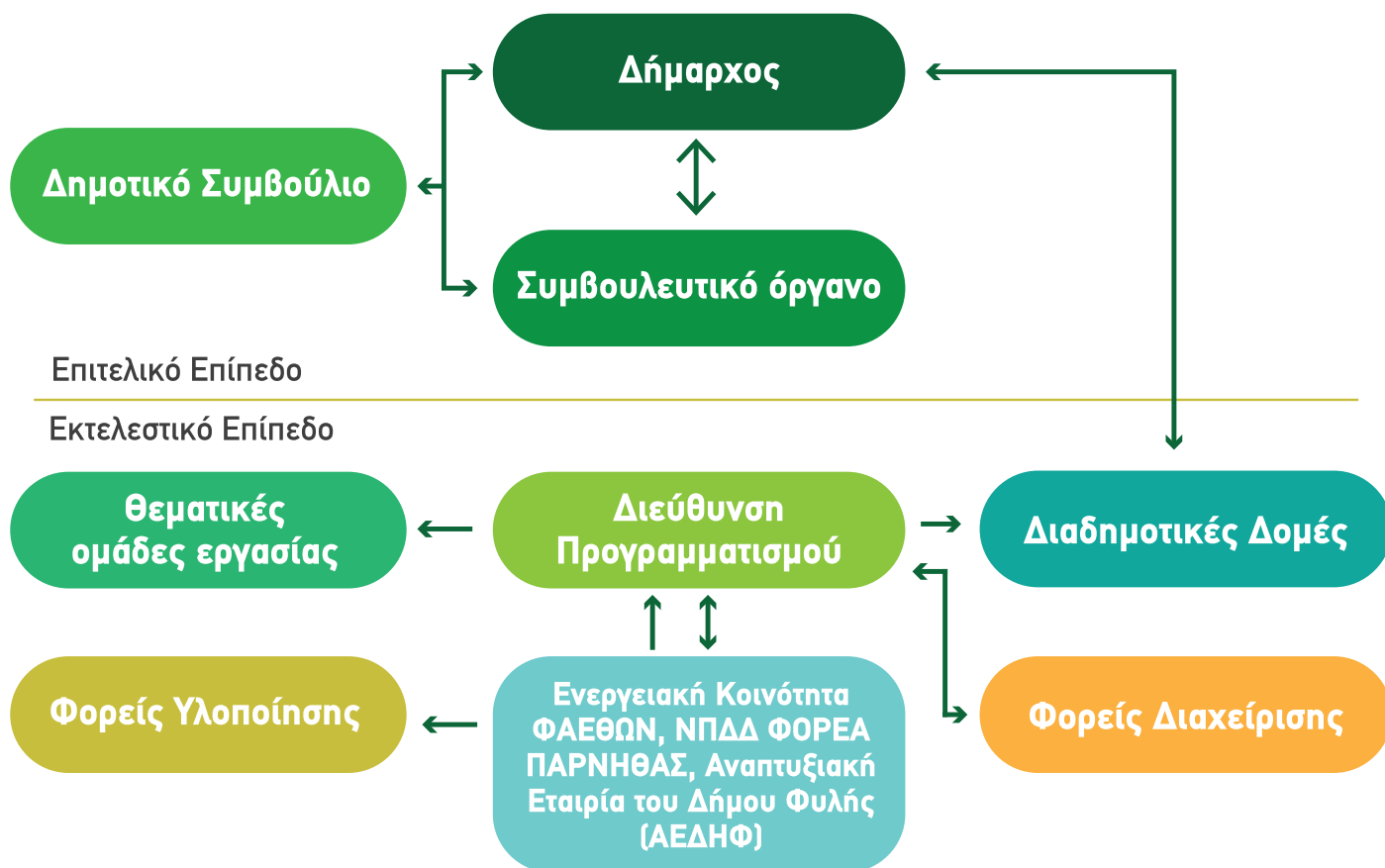

### (α) Επιτελικό Επίπεδο

Στο επίπεδο αυτό περιλαμβάνονται τα όργανα διοίκησης του Δήμου, τα οποία είναι αρμόδια για την διαμόρφωση της Τοπικής Πράσινης Συμφωνίας στο Δήμο, καθώς και την λήψη / επικύρωση αποφάσεων για συναφή θέματα. Αυτά είναι ο Δήμαρχος και το Δημοτικό Συμβούλιο.

Τα παραπάνω όργανα συνεπικουρούνται στο έργο τους από ένα (άτυπο) Συμβουλευτικό Όργανο που είναι το Συμβούλιο Τοπικής Πράσινης Συμφωνίας στον Δήμο Φυλής (Τοπική Ομάδα Δράσης). Το Συμβούλιο εκπονεί εισηγήσεις για την εξειδίκευση των Δράσεων της Τοπικής Πράσινης Συμφωνίας.

### (β) Εκτελεστικό Επίπεδο

Η Τοπική Πράσινη Συμφωνία του Δήμου Φυλής, πρέπει να ενθαρρύνει όλους τους τοπικούς φορείς να συνεργασθούν για την προώθηση του κοινού οράματος για τον μετασχηματισμό του Δήμου σε μια δίκαιη και ευημερούσα κοινωνία. Στο πλαίσιο αυτό, Τοπική Πράσινη Συμφωνία ενθαρρύνει την πολυεπίπεδη διακυβέρνηση και βοηθά στη δημιουργία ενός κοινωνικού κεφαλαίου.

Στο εκτελεστικό επίπεδο εντάσσονται οι φορείς που έχουν την ευθύνη της παρακολούθησης της πορείας υλοποίησης της Τοπικής Πράσινης Συμφωνίας, καθώς και οι φορείς διαχείρισης και οι φορείς υλοποίησης των σχετικών δράσεων.

